

DESCONTO ASSOCIATIVO

Instrução Normativa 162/2024

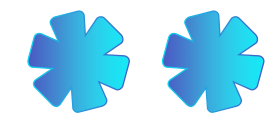

Aderência ao escopo

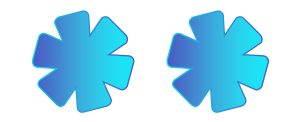

A lei prevê aderência do objeto da entidade com:

- Promoção de direitos;
- Facilitação do acesso a serviços básicos;
- Integração comunitária e outros...

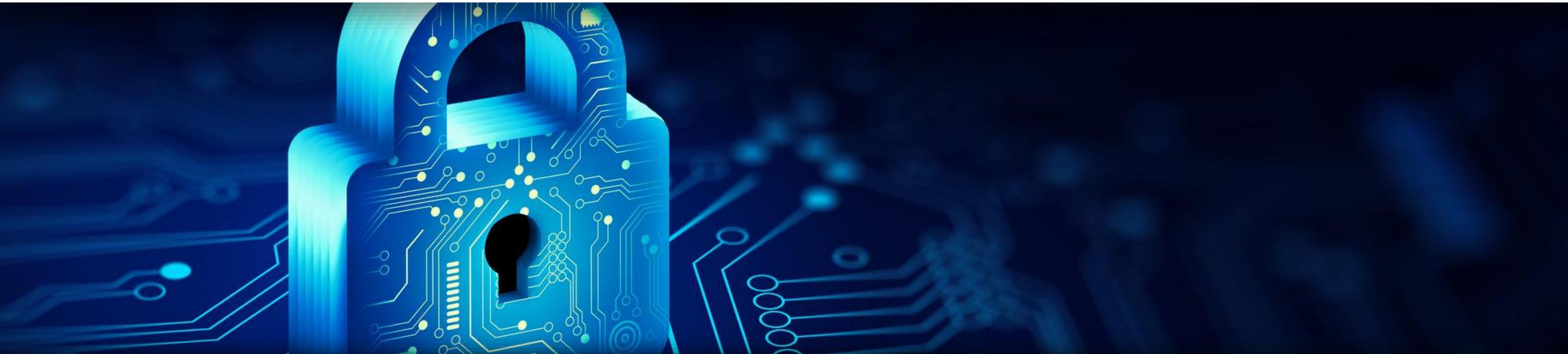

PROPOSIÇÕES

Assinatura de **Contrato de Prestação de Serviços com a Dataprev**, pelas entidades;



PROPOSIÇÕES



Bloqueio geral de
benefícios (em até 180
dias) - legado anterior
a 09/2021;



AUTORIZAÇÃO COM ASSINATURA + BIOMETRIA



Implementação do termo de adesão ao desconto de mensalidade associativa, com **assinatura eletrônica avançada e biometria facial** – implantação Dataprev (180 dias)



Desbloqueio do benefício no momento da adesão.



Disponibilização dos termos de adesão ao desconto no aplicativo **MEU INSS**;



PROPOSIÇÕES

Exigência de **03 anos de CNPJ**, para pleitear o ACT.

Representação com **sede em pelo menos 03 Estados da Federação.**

Número de Reclamações não poderão exceder a **5%** do total de descontos ativos.



PROPOSIÇÕES

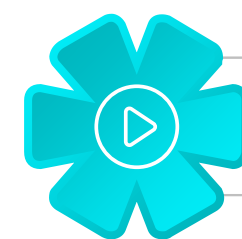

Relatório de auditoria independente, a ser regulamentado pela DIRBEN.



As entidades deverão **assinar Termo de Compromisso de Manutenção de Sigilo - TCMS**, comprometendo-se a não divulgar sem autorização quaisquer dados pessoais a que tenham acesso (LGPD).

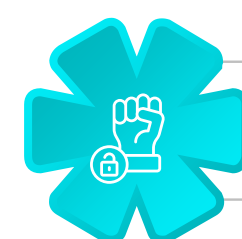

Penalidades novas: advertência e suspensão de novas inclusões.



Fotografias com **eventos sociais** promovidas pela entidade e fotos das fachadas e **estrutura físicas de suas sedes**, incluindo planta baixa de sua arquitetura.

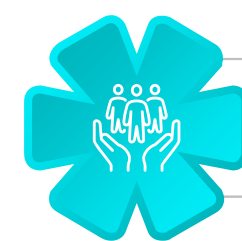

Auto de Vistoria do Corpo de Bombeiros (**AVCB**);

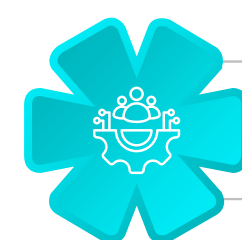

CTPS assinada ou Contrato de colaboradores das entidades;

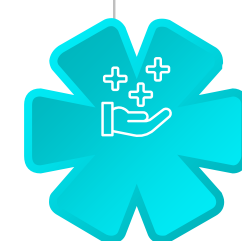

Pesquisa Externa e/ou Visita Técnica para verificação da real existência da entidade acordante, com descrição resumida da estrutura física da sede da entidade associativa, especialmente os espaços dedicados ao atendimento e à prestação de outros serviços aos associados.

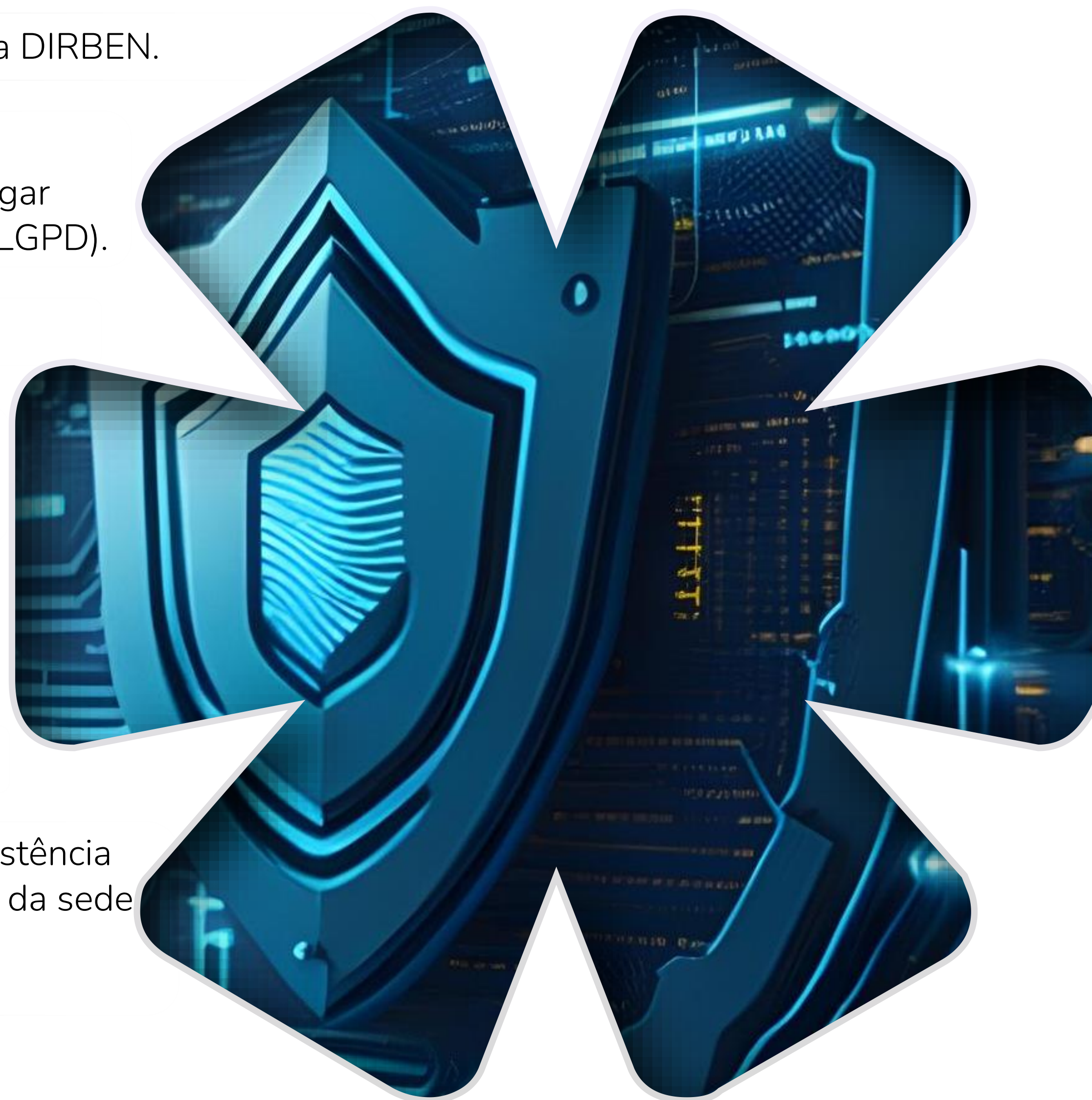

Exemplo de entidade com Pesquisa Externa Negativa:

ANAPI (Associação Nacional dos Aposentados e Pensionistas do INSS).

🔒 No endereço de sua sede foi encontrada uma **funerária**.

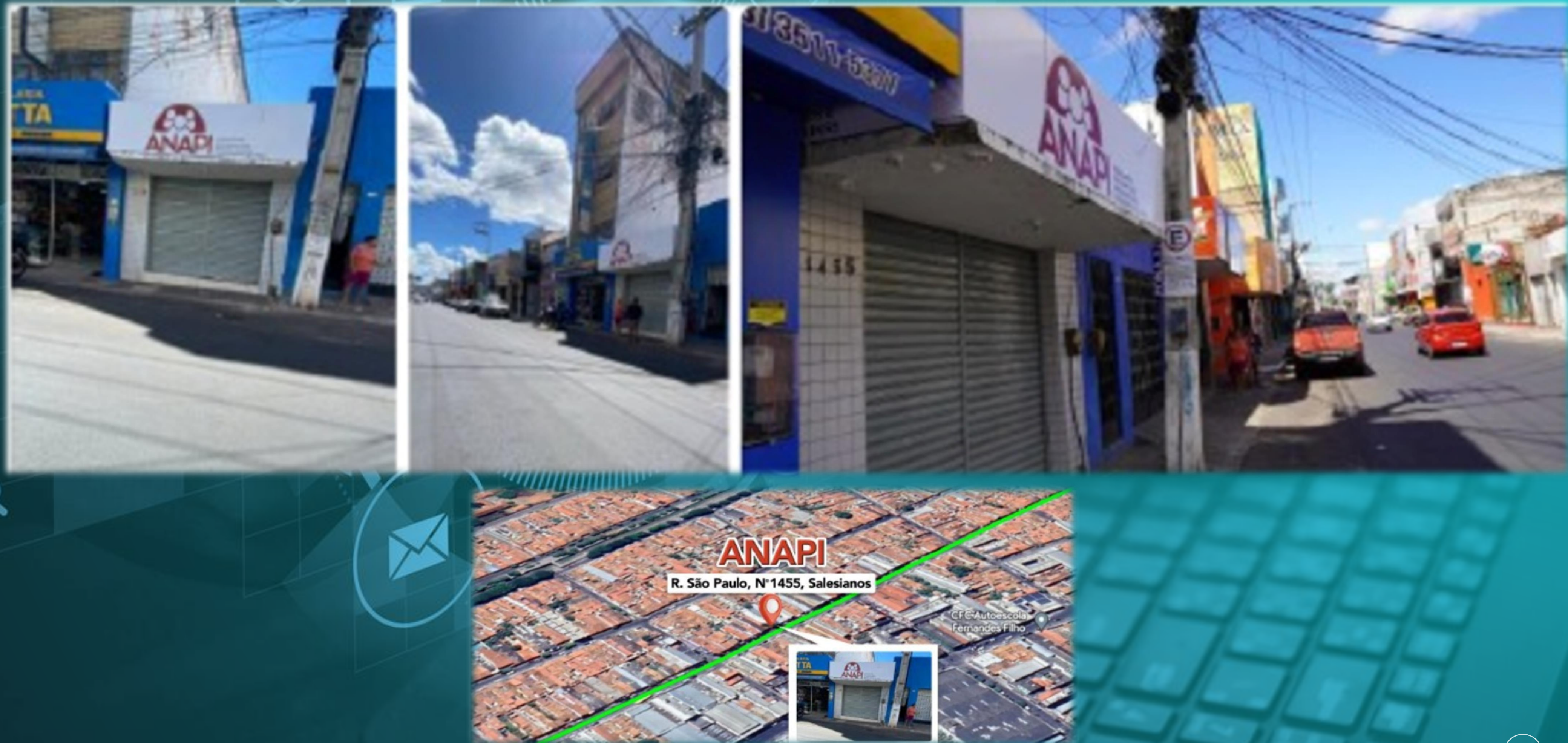

ANAPI (Associação Nacional
dos Aposentados e
Pensionistas do INSS).
No endereço de sua sede foi
encontrada uma funerária.



Aliciamento e ameaça à integridade



 Nicole Cavalierii · 2 d · 

TRABALHO COM SISTEMA DO INSS

FORNECENDO ALGUNS SERVIÇOS TAIS COMO
DESBLOQUEIO DE BENEFÍCIOS

EXTRATO ONLINE
INFBEN COMPLETO

HISCON

HISCAL

HISME

CONBAS

ALTERAÇÃO DE DADOS BANCÁRIOS

RESET INSS

Inclusão e exclusão de representante

Alteração de dados bancários



Nicole Cavalierii

7 de jun de 2023 · 

ESTAMOS DE VOLTA
FACILITA CREDITO CONSIGNADO

TRABALHAMOS COM

HISCON

EXTRATO

INFBEN

DESBLOQUEIO DE BENEFICIO

RESET DE SENHA MEU INSS

DOCUMENTOS ORIGINAIS COLORIDOS E EM ÓTIMA
RESOLUÇÃO DIRETO DO ARQUIVO DO INSS

COLOCAMOS REPRESENTANTE LEGAL

E ALTERAMOS DATAS DE NASCIMENTO NO BANCO
PARA PAGAR SEU CONTRATO



Nicole Cavalierii

7 de jun de 2023 · 

Compro.gerid concessor

Só.me venha com ela se enviar o
token

Pago a vista

Dispositivo legal

Continuando, para cumprir a legislação e a vontade constitucional, o Decreto nº 3.048, 1999, no seu art. 154, § 10º, estabelece que:

“o INSS não responde, em nenhuma hipótese, pelos descontos indevidos de mensalidade associativa, restringindo-se sua responsabilidade ao repasse financeiro à entidade em relação às operações devidamente autorizadas pelos beneficiários (Brasil, 1999)”.

Agradecemos a atenção!



MINISTÉRIO DA
PREVIDÊNCIA SOCIAL

